



Oggetto: Briefing Gara

Sabaudia Triathlon Olimpico 10[^] EDIZIONE

lo sport e la sicurezza stradale per promuovere la vita

Ritrovo per ritiro pettorali dalle ore 8:00, presso ristorante La Caravella, via Lungomare Km 29,300 04016 Sabaudia – apertura zona cambio 08:30
chiusura zona cambio ore 9:40.

La partenza della gara è alle ore 10:00

Ristoro pasta party e premiazioni presso ristorante La Caravella (premiazioni che si effettueranno dopo la fine della gara, in base ai tempi tecnici del Timing)

Possibilità di prenotazione del pranzo presso il ristorante al n° 3420717803





Percorso Gara

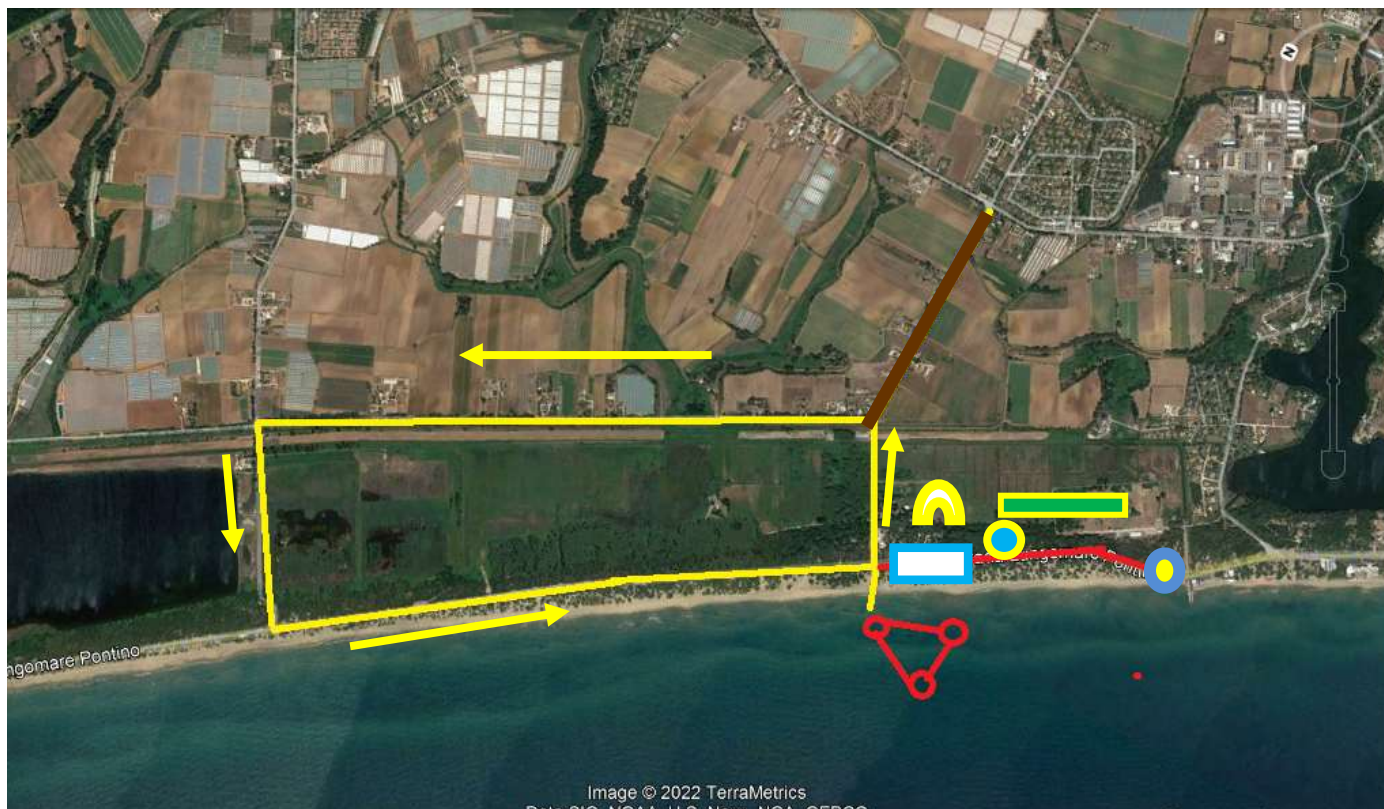

Legenda:

percorso nuoto davanti sabau beach, triangolo rosso, linea gialla frazione bike partenza dalla zona cambio rettangolo celeste/bianco posizionata sulla strada lato mare, gli Atleti uscendo prenderanno Via di Sant'Andrea, primo tratto strada a senso unico, arriveranno all'altezza incrocio con diversivo Nocchia e gireranno a sx, su strada diversivo nocchia che diventerà strada a unico senso di marcia per entrambe le corsie, arriveranno incrocio con Strada Sacramento e gireranno a sx, anche questa strada sarà ad unico senso di marcia per entrambe le corsie, arriveranno incrocio di Lungomare e gireranno a sx sul Lungomare anche questa strada sarà un solo senso di marcia per entrambe le corsie.

Il percorso si snoderà in questo ordine: via sant'Andrea, si gira a sx per diversivo nocchia e si arriva a via di sacramento, si gira a sx direzione lungomare su via di sacramento, si arriva sul Lungomare e si gira a sx per tornare al luogo di partenza, questo giro misura Km 6,00 e si ripeterà per 7 volte, alla fine del 7° giro gli Atleti entreranno in zona cambio rettangolo celeste/giallo poseranno la Bike ed usciranno per la frazione Run, linea rossa arriveranno poco prima del

A.S.G.S. Associazione Sportiva Guida Sicura
Via Virginio Vespignani 5/7 - 00196 Roma
Mobile 338 33 23 045

www.asgsitalia.com - asgsitalia@libero.it - asgsitalia@pec.it -
massimiliano.zanetti@fastwebnet.it



Ristorante la giunca, boa celeste/gialla e torneranno indietro fino alla boa gialla/celeste, questo percorso sarà di km 2 andata e ritorno e sarà percorso per 5 volte totale km 10,00 poi si porteranno al traguardo arco giallo.

Parcheggio Atleti: per arrivare al Campo gara dovrete passare da Lungomare provenienza Sabaudia o Via di Caterattino, xche le altre strade di accesso saranno chiuse dal mattino presto. Porre all'interno della vettura il pass Parcheggio ben visibile con nominativo e n° di pettorale, parcheggiare le vetture nel tratto di strada che sarà impegnato dalla frazione Run, linea rossa compresa fra boa celeste/gialla fino alla boa gialla/celeste avendo cura di parcheggiare dentro le strisce Blu (che in questo periodo non si pagano). Le vetture parcheggiate all'interno dell'area gara non si potranno spostare fino alla fine della gara stessa. **Tempo limite 3:00**

Gentile Atleta,
ti ringraziamo per aver scelto la nostra gara.
Per quanto sarà possibile speriamo che dopo la gara vi fermiate a pranzo presso le strutture ricettive nei pressi del campo gara, La Caravella riserverà a voi Atleti ed i vostri accompagnatori un trattamento privilegiato, i commercianti sono la nostra leva con le Istituzioni, se loro si lamentano per noi diventerà sempre più difficile organizzare

Il Presidente ASGS
Massimiliano Zanetti